# Digital skills

## ACQUÉRIR LES BASES EN INFORMATIQUE

### SE PRÉMUNIR CONTRE L'EXCLUSION NUMÉRIQUE

Allagi

ÉDUCATION
À SOI ET AU MONDE

MADE IN LUXEMBOURG

# SOMMAIRE


**01**
Les compétences informatiques

**02**
Nos formations de groupe

**03**
Nos suivis individuels

**04**
Découvrir Allagi


Allagi

ÉDUCATION
À SOI ET AU MONDE

MADE IN LUXEMBOURG

# L'ACCÈS AUX COMPÉTENCES INFORMATIQUES ET NUMÉRIQUES

## NOS 3 OBJECTIFS

Rendre **l'informatique accessible à tous**

Offrir de **nouvelles possibilités d'éducation et de formation** aux personnes en grande précarité

Promouvoir l'inclusion sociétale et lutter contre la fracture sociale grâce au numérique

## VERS UNE CROISSANCE PERSONNELLE ET PROFESSIONNELLE

Le développement des technologies de l'information s'est considérablement accéléré ces dernières années.

**Les guichets « humains » disparaissent peu à peu.** Certains services de base du quotidien tels que les transports sont parfois exclusivement accessibles via des plateformes numériques.

Pour beaucoup, cela se traduit par une exclusion brutale, tant dans la vie de tous les jours que sur le marché du travail. Dès lors, il apparait urgent pour ces personnes de **combler le gap de leurs compétences sur leurs aptitudes à maîtriser les outils technologiques actuels**. Accès aux plateformes numériques du quotidien, Gestion dématérialisée de ses papiers administratifs, Communication, Formation, Sécurisation de ses données... autant de sujets qu'il devient vital de maitriser.

## SE FORMER PEU IMPORTE SON NIVEAU ET SON ÂGE

Dans une ambiance à la fois conviviale et studieuse, les modules sont abordés par notre experts en Nouvelles Technologies Kamel (+20 ans d'experience professionnel en IT) avec une pédagogie et un contenu adaptés au public cible.

Théorie mais également un volet important de Pratique/Mise en situation font partie intégrante de toutes formations liées aux Digital Skills.

- Cours en français ou en anglais
- Maitrise du francais ou anglais non obligatoire
- **Tous niveaux** y compris néophites

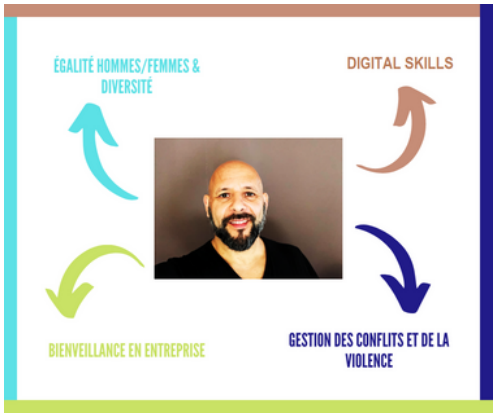


Kamel Abid
coopérateur expert

# NOS FORMATIONS DE GROUPE EN FRANÇAIS ET EN ANGLAIS

**Informations pratiques**

- Chaque formation en ligne = 3 x 3 h
- Formation en soirée 17h-20h
- Certificat de présence

## NOS 6 DOMAINES D'INTERVENTIONS

- SAVOIR TRAITER L'INFORMATION
- CREER DU CONTENU EN LIGNE
- PROTEGER SON IDENTITE ET SES DONNEES
- MAITRISER LES OUTILS DE COMMUNICATION
- INTEGRATION PROFESSIONNELLE
- MAITRISER LE NUMERIQUE DANS SON QUOTIDIEN

# NOS FORMATIONS DETAILLEES EN FRANÇAIS ET EN ANGLAIS

INFORMATION

## SAVOIR TRAITER ET CLASSER L'INFORMATION

- Comprendre le fonctionnement des moteurs de recherche tels que Google et leurs intentions
- Evaluer et qualifier les sources d'information : médias, réseaux sociaux, blogs...
- Numériser, scanner et classer ses informations personnelles
- Utiliser les outils tels que GoogleDrive, DropBox, OneDrive...

## MAITRISER LES PRINCIPAUX OUTILS DE COMMUNICATION

COMMUNICATION

- Utiliser les différents canaux de communication selon le cas d'usage : email, Messenger, WhatsApp...
- Partager des informations
- Créer des groupes collaboratifs
- Comprendre les réseaux sociaux
- Elargir ses relations

CONTENU

## CRÉER ET PUBLIER DU CONTENU EN LIGNE

- Créer des contenus numériques sur PC : documents, Excel, Photos, Vidéos...
- Créer des contenus en ligne
- Publier des contenus en ligne (site web, blog, réseaux sociaux...

TO BE SMART

## MAITRISER LE NUMÉRIQUE AU QUOTIDIEN

- Comprendre la myriade de services numériques et les avantages qu'ils procurent
- Savoir trouver la bonne alternative digitale face à un problème du quotidien
- Savoir éviter les mauvais plans
- Se simplifier la vie

## PROTEGER SON IDENTITE ET SES DONNEES

- Comprendre les menaces digitales persistantes qui pèsent notre identité
- Savoir éviter les menaces en ligne
- Connaitre les mesures basiques de protection
- Savoir réagir face à une attaque
- Garantir la sécurité de ses données et de son identité

CYBER SECURITÉ

INTEGRATION PROFESSIONNELLE

## INTEGRATION PROFESSIONNELLE

- Acquérir les compétences informatiques de basiques nécessaires sur le marché du travail
  - Ms Office : Word, Excel, Powerpoint, Outlook
  - messagerie électronique
- Gestion de fichiers/Dossiers, numérisation...
- Maitriser les bases du smartphone (applis)
- Connaitre les notions de base de l'informatique, d'internet et des réseaux sociaux

Contactez-nous pour recevoir la fiche formation détaillée ou recevoir une offre sur mesure

# NOS SUIVIS INDIVIDUELS EN FRANÇAIS ET EN ANGLAIS

Si vous souhaitez une approche plus personnalisée sur l'utilisation des outils numériques pour effectuer des démarches administratives dans votre vie quotidienne, Allagi propose un service de suivi personnel.

**Ce service est disponible en personne et en ligne.**

Lors du premier rendez-vous, notre formateur :

- s'intéresse à votre expérience et vos compétences actuelles,
- dresse vos objectifs d'accompagement
- vous propose des cours ou des applications pour vous aider à utiliser un ordinateur dans vos tâches quotidiennes privées et professionnelles.

# DÉCOUVRIR ALLAGI

## NOTRE MISSION

**Notre mission est de replacer l'humain au cœur de la société, de la vie et de doter chacun d'outils efficaces et de compétences adaptées, quels que soient son âge et sa situation financière.**

**Ces apprentissages sont des clés fondamentales pour s'insérer dans la société, penser et réfléchir avec les autres, respecter les différences et le vivant dans son ensemble.**

**Nous avons à coeur de développer la présence bienveillante et la pensée attentive, créative, critique et réflexive chez les enfants et adolescents ainsi que chez les adultes qui les accompagnent, en vue de permettre à chacun de devenir un citoyen conscient, actif et éclairé.**

**Autant de compétences et de valeurs humanistes que nous estimons indispensables pour construire une société plus juste, plus consciente, plus altruiste, plus sereine, plus heureuse.**

## NOTRE VISION

**Allagi postule l'importance absolue, majeure, fondamentale de l'éducation tout au long de la vie, à devenir soi et à être en situation de trouver ce qu'on a envie de faire et de devenir.**

**Par notre travail, nous contribuons aux changements nécessaires de notre société en retrouvant des valeurs d'authenticité, de bienveillance et d'altruisme.**

**Nous participons à la transformation du monde par l'éducation, en développant les compétences techniques, émotionnelles et comportementales des individus et des groupes.**
**Le savoir être et le savoir vivre ensemble sont les bases d'une société plus humaine et plus consciente.**

**Nous proposons 3 axes :**

- **Connaissance : de soi, des autres et du monde**
- **Curiosité : de découvrir et d'apprendre**
- **Créativité : pour façonner la vie que l'on souhaite**

## NOTRE IMPACT SOCIAL

**En tant que société d'impact sociétal, nous assurons des prestations de services de :**

- **de soutien à des personnes en situation de fragilité,**
- **qui contribuent au lien social, à la lutte contre les exclusions et les inégalités, à la parité hommes-femmes, à la protection de l'environnement, au développement d'activités culturelles et d'activités de formation initiale ou continue.**

**Nous soutenons différents projets sociaux dans les domaines de l'éducation, la nature, le sport, l'égalité des chances, la parité, la protection, pour accompagner à développer l'éducation à soi et au monde tout au long de la vie**

**Nos axes d'intervention:**
**- par du mécénat de compétences**
**- par des formations ou ateliers à visée éducative**
**- par du soutien financier pour la mise en place de ces formations.**

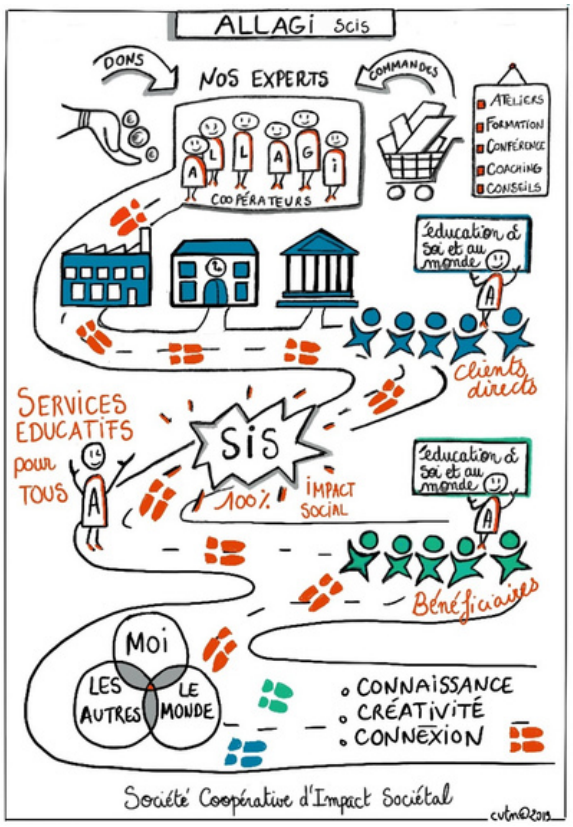

## ALLAGI EN QUELQUES CHIFFRES POUR L'ANNÉE 2021

| 4 | 112 | 2000 | 6538 |
|---|---|---|---|
| **Intervenants** | **Ateliers et formations** | **Adultes/enfants Impact unique** | **Participations** |

## NOTRE APPROCHE

### Travailler et apprendre autrement

**Notre approche est centrée sur l'humain et vous fera travailler différemment et sortir de votre zone de confort.**

**Avant le début de chaque prestation, une session de rencontre a lieu pour définir les grands axes sur lesquels vous souhaitez travailler et sur lesquels nos coopérateurs vous accompagneront.**

**Nous utilisons des méthodes agiles et visuelles pour communiquer efficacement c'est-à-dire de manière schématisée et méthodique afin de faciliter la compréhension et l'appropriation des contenus par les participants.**

## NOS INTERVENANTS

### CELINE VEITMANN

**Fondatrice coopératrice**

*+ de 20 ans d'expérience dans le secteur éducatif et l'enseignement*

Psycho-pédagogie positive
Stradégies d'apprentissages
Visual thinking

### JEAN-PHILLIPE WAGNON

**Fondateur coopérateur**

*+ de 20 ans d'expérience dans le secteur financier et le business development*

Philosophie
et Management
Méditation
par la Pleine Conscience

### KAMEL ABID

**Coopérateur**

*+ de 20 ans d'expérience dans le secteur IT et le monde de l'entreprise*

Bienveillance et Management
Gender et Diversity au travail

### MASSY DE MARTINHO

**Employée**

**+ de 20 ans d'expérience dans l'enseignement en langues**

Office Manager
Formatrice en langues
Français Langue Etrangère

# NOS AUTRES DOMAINES D'INTERVENTION

Organisée sous forme de coopérative d'experts, Allagi est une Société d'Impact Sociétal qui propose des services de consulting, workshops et formations  pour accompagner les équipes et les individus à grandir et s'épanouir en confiance.

La mission d'Allagi est de promouvoir l'apprentissage tout au long de la vie, de proposer différentes manières d'apprendre, de travailler et d'aider chacun à  développer les compétences humaines indispensables dans notre société actuelle.

## Nos services pour développer vos compétences

### LIFE SKILLS 01.

Des aptitudes à développer au cours de la scolarité et tout au long de la vie pour favoriser le bien-être individuel et collectif (méditation, philo pour enfants, diversité et inclusion, posture bienveillante, parentalité positive, ...)

### LEARNING SKILLS 02.

Des compétences pour stimuler le cerveau, les fonctions cognitives, la mémoire, la confiance en soi et la créativité afin de lutter contre la démotivation, le burnout et le décrochage scolaire.

### LANGUAGE SKILLS 03.

Des compétences linguistiques et culturelles utiles à l'oral et à l'écrit pour votre  intégration au Luxembourg dans la vie  quotidienne et professionnelle  - pour primo-arrivants / new comers.

Allagi

ÉDUCATION
À SOI ET AU MONDE

MADE IN
LUXEMBOURG

SOCIÉTÉ
D'IMPACT
SOCIÉTAL

**Allagi Société Coopérative d'Impact Sociétal**
**An der Laach, 12**
**8368 Hagen**
**Luxembourg**

**www.allagi.lu**